



Società Italiana
di Cardiologia
Interventistica

LAZIO

Congresso Regionale GISE Lazio

“La rinascita”



15/16 settembre 2021

BARCELÒ ARAN MANTEGNA
Via Andrea Mantegna, 130 | Roma

ID ECM 326201

Con il patrocinio di:



Sezione Regione Lazio

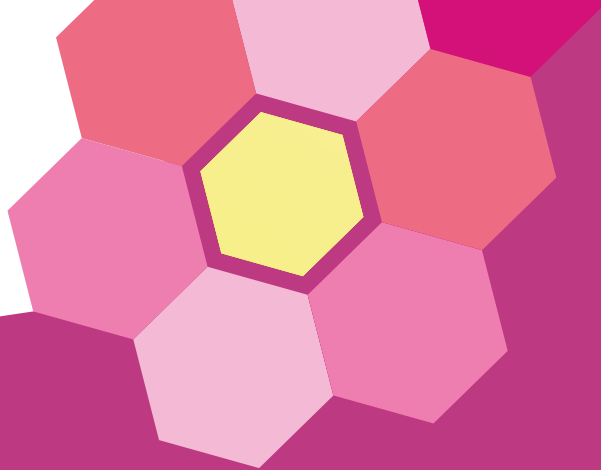

Responsabile Scientifico

Dr. Gaetano Giofrè
Delegato GISE regione Lazio

Comitato scientifico

**G. Biondi Zoccai | F. Burzotta | L. De Luca
D. Chin | A. Ghini | E. Mariano | M. Miglionico
I. Proietti | F. Summaria | G.A. Sgueglia**

La rinascita

La cardiologia interventistica rappresenta l'evoluzione naturale della cura delle patologie cardiovascolari in un'era che diventa sempre più mininvasiva.

L'evoluzione delle tecniche, associata alla passione e alla competenza del personale dedicato, ha permesso nel tempo di affrontare patologie che sembrava fosse impossibile curare con un approccio interventistico.

La possibilità di interventi tempestivi, la riduzione delle complicanze e dei tempi di ricovero rendono questa nostra missione un emozionante viaggio che riunisce passato, presente e futuro.

E così, in un momento in cui la nostra vita e le nostre professionalità vengono così pesantemente condizionate dalla pandemia, questo congresso vuole essere un momento di rinascita, un momento in cui gli insegnamenti dei Maestri del passato, le certezze del presente e le speranze del futuro ci riuniscano e siano sempre fonte di ispirazione e di energie per dare il meglio nel nostro lavoro.

MERCOLEDÌ 15 SETTEMBRE

8.30 Registrazione dei partecipanti

8.50 Introduzione e saluti

G. Giofrè

I SESSIONE

Non solo idraulica

9.00 Attualità in tema di
rivascolarizzazione coronarica
e management dell'ischemia

Moderatori

G. Pajes | F. Colivicchi

A. Danesi

Controversia

Lo studio Ischemia:
verità a confronto

Achille (Gaspardone) VS
Domenico (Gabrielli)

9.20 Vantaggi e limiti della valutazione
morfofunzionale della placca

F. Prati

9.30 *Live in the Box*

Posizionamento di Reducer
Ospedale Villa S. Pietro, Roma

A. Boggi | F. Rotolo

9.40 *Live in the Box*

Un caso di rivascolarizzazione
complessa - *Ospedale Vannini*
Joint Session con Latina

P. Spedicato | S. Musarò

F. Versaci | M. Scappaticci

9.50 *Discussant*

A. Posteraro | D. Irini | G. Luciani

10.20 Lettura: "Tutto ciò che il
cardiologo interventista vuole
sapere sulle dislipidemie"

M. Arca

10.45 Coffee Break

11.00 La terapia dello scompenso

Moderatori

F. Musumeci | F. Grigioni

R. Mezzanotte | F. Lamberti

Controversia

Scompenso acuto:
rivascolarizzazione
con o senza supporto

Nino (Granatelli) VS

Raffaele (Papa)

11.20 Lo stato dell'arte farmacologico
S. Calcagno

11.30 Il punto di vista
dell'emodinamista
A. Stanzione

11.40 Il punto di vista
dell'elettrofisiologo
L. Santini

11.50 Il supporto con i Vad
A. Montalto

12.00 Nuove strategie nella
prevenzione dello scompenso
aritmico acuto
L. Calò

12.10 *Discussant*
R. Stio | G. Chiricolo
M. Schiavoni

**La storia dell'emodinamica
laziale. Ab urbe condita**

12.40 Lettura: "La storia
dell'emodinamica laziale"
F. Romeo

Introduzione
G. Giofrè

13.00 In ricordo di Pino Richichi
A. Granatelli

13.10 **Lunch Break**

II SESSIONE

Interventistica strutturale

14.15 **La chiusura dell'auricola sinistra**

Moderatori

A. Berni | G. P. Ussia

Controversia

Pacifier for the crying baby?

Giuseppe (Tarantini) VS
Giuseppe (Musumeci)

14.35 **Live in the Box**

Un caso di chiusura di auricola
Ospedale S. Camillo, Roma
C. Musto | M. S. Nazzaro

14.45 **Live in the Box**

Un caso di chiusura di auricola
Ospedale S. Eugenio, Roma
A. De Santis | A. Gaspardone

14.55 **Live in the Box**

Un caso di chiusura di auricola
Campus Biomedico, Roma
A. Nusca

- 15.05** *Discussione*
A. Bisciglia | C. Aurigemma
- 15.30** **Trattamento della valvulopatia**
Moderatori
R. Violini | M. Chello | I. Porto
- 15.30** **Controversia**
Tavi or not tavi,
un mondo conteso
Fabrizio (Tomai) VS
Ruggero (De Paulis)
- 15.50** **Live in the Box**
Tavi
Ospedale S. Andrea, Roma
A. Berni
- 16.00** **Caso clinico Mitraclip**
F. De Felice
- 16.10** **Caso clinico Anuloplastica**
A. Varveri
- 16.20** **Live in the Box**
Tricuspid
Campus Biomedico, Roma
G. Ussia
- 16.30** **Live in the Box**
Valve in valve
Policlinico Tor Vergata, Roma
M. G. Sangiorgi
- 16.40** *Discussione*
C. Mastroianni | G. De Persio
A. Ricci
- 17.00** **Coffee break**
- 17.15** **Cardiopatie congenite**
Moderatori
G. Di Sciascio | P. Guccione
- 17.15** **Controversia**
Noblestitch o Ombrellino,
una controversia aperta...
o vogliamo metterci un punto?
Gregory Angelo (Sgueglia) VS
Christian (Pristipino)
- 17.35** **Live in the Box**
Un caso di chiusura di forame
ovale con Sistema Noblestich
Ospedale S. Eugenio, Roma
B. Giannico | A. Gaspardone

17.45 *Caso clinico*

Un caso di chiusura di
forame ovale con Ombrellino:
quando un punto non basta

A. S. Ghini | F. Tomai

17.55 Un caso pediatrico congenito

G. Butera

18.05 *Discussione*

L. Altamura | A. Celestini

18.30 *Casi clinici selezionati
da call for abs*

Moderatori

I. Proietti | A. S. Ghini

18.30 *Caso 1*

18.40 *Caso 2*

18.50 *Caso 3*

19.00 *Discussione*

G. P. Talarico | I. Dato

19.30 *Chiusura dei lavori
prima giornata*



GIOVEDÌ 16 SETTEMBRE

9.00 Inizio dei lavori

III SESSIONE Interventistica coronarica

9.00 Attualità in tema di sindrome coronarica acuta e di terapia anticoagulante

Moderatori

F. Summaria | E. Romagnoli

Controversia

La terapia anticoagulante quando coesistono sindrome coronarica acuta e fibrillazione atriale

Leonardo (De Luca) VS Giuseppe (Patti)

9.20 Terapia anticoagulante nelle angioplastiche complesse: **un caso clinico**

G. Zimbardo

9.30 Terapia antiaggregante endovenosa nelle angioplastiche complesse: **un caso clinico**

C. A. Stazi

9.40 Strategie antitrombotiche a lungo termine nel paziente sottoposto a PTCA complessa, **un caso clinico**

S. Rigattieri

9.50 *Discussione*

M. Cera | D. Todaro | F. Menghini

10.20 **Coffee break**

10.30 **Le lesioni coronariche complesse**

Moderatori

G. Giofrè | G. Speciale
F. Ferranti

Controversia

Shock-wave VS Rota, chi la dura la vince

Massimo G. (Sangiorgi) VS Andrea (Pavei)

10.50 **Caso clinico**

trattamento di lesione calcifica con Rotablator
S. Calcagno

11.00 *Live in the Box*
Trattamento di lesione calcifica
con shock-wave
Ospedale S. F. Neri, Roma
V. Pasceri | A. Rosignuolo

11.10 *Live in the Box*
Tra i due litiganti... ?
trattamento di lesione calcifica
con Diamond Back
Ospedale S. M. Goretti, Latina
F. Versaci

11.20 *Caso clinico*
Non sempre la Sindrome
Coronarica Acuta è "easy to do"
L. Paraggio

11.30 *Discussione*
V. Ramazzotti | R. Vergallo

12.00 *Biforcazioni. Learning session.*
Moderatori
L. Sommariva | E. Martuscelli
R. Serdoz

*Lettura: "Una partita di scacchi.
La strategia nel trattamento
delle biforcazioni"*
F. Burzotta

12.15 *Caso clinico*
Trattamento di tronco comune
con Impella
L. Lucisano

12.25 *Live in the Box*
Utilizzo di stent polimer-free
e palloni medicati come
razionale di approccio
complesso
Ospedale S. G. Addolorata, Roma
S. Budassi | F. Prati

12.35 *Discussione*
A. Manzoli | A. Di Roma

13.00 *Back to the future*
*Lettura: "Il futuro
dell'emodinamica"*
G. Esposito

Introduzione
G. Giofrè

13.15 *Lunch Break*

14.15 *Casi clinici selezionati
da call for abs*
Moderatori
D. Chin | M. Miglionico

14.15 *Caso 1*

14.25 *Caso 2*

14.35 *Caso 3*

14.45 *Discussione*

G. Giofrè | A. Moretti

IV SESSIONE

Miscellanea

15.15 *Ipertensione arteriosa refrattaria*

Moderatori

D. Zardi | F. Piccioni

La denervazione renale:
è tempo di una nuova vita?

F. Versaci

15.25 *Live in the Box*

Un caso di denervazione renale
Ospedale S. M. Goretti, Latina

M. Scappaticci

15.35 *Discussione*

R. Melfi | A. M. Leone

16.00 *Interventistica periferica*

Moderatori

R. Gandini | F. Liistro | B. Pironi

Caso Clinico

PTA carotidea

F. D'Errico

16.10 *Caso Clinico*

Rivascolarizzazione
arti inferiori

F. Monti

16.20 *Lo studio Compass*

R. Serdoz

16.30 *Discussione*

S. Muscoli | A. Petrolini

17.00 *Coffee Break*

17.15 *CTO. Learning session*

Moderatori

M. Di Marco | S. Fedele

P. Corvo

Approccio ragionato alla CTO

R. Stio

- 17.15** *Live in the Box*
Un caso di CTO
Policlinico A. Gemelli, Roma
C. Trani
- 17.25** *Live in the Box*
un caso di CTO
Ospedale S. Pertini, Roma
C. Di Russo | A. Sciahbasi
- 17.35** *Live in the Box*
Un caso di CTO
Ospedale S. M. Goretti, Latina
A. Stipo
- 17.45** *Discussione*
M. Di Luozzo | V. Ramazzotti
- 18.15** *Casi clinici selezionati da call for abs*
Moderatori
E. Mariano | E. Ricottini
- 18.15** **Caso 1**
- 18.25** **Caso 2**
- 18.35** *Discussione*
F. Imola | F. Simonelli
- 18.45** **Somministrazione test ecm**
- 19.15** **Proclamazione del vincitore del Premio Pier Agostino Giofrè**
Guest Star A. Nigri
G. Giofrè | F. Tomai
A. Gaspardone | C. Racani
F. Romeo | F. Versaci | C. Piccolo
L. Sommariva | F. Crea
P. Polisca | R. De Paulis
E. Ricottini | F. Barilla
E. Martuscelli | M. Savonarota
M. Maschio | E. Mangeri
P. Loschiavo | R. Mezzanotte
P. Toglia | A. Germani
Chiusura del congresso

FACULTY

Altamura Luca | Roma

Arca Marcello | Roma

Aurigemina Cristina | Roma

Barillà Francesco | Roma

Berni Andrea | Roma

Biondi Zoccai Giuseppe | Latina

Bisciglia Andrea | Roma

Boggi Augusto | Roma

Budassi Simone | Roma

Burzotta Francesco | Roma

Butera Gianfranco | Roma

Calcagno Simone | Latina

Calò Leonardo | Roma

Celestini Andrea | Viterbo

Cera Maria | Roma

Chello Massimo | Roma

Chiricolo Gaetano | Roma

Colivicchi Furio | Roma

Corvo Pierfrancesco | Emirati Arabi

Crea Filippo | Roma

D'Errico Fabrizio | Roma

Danesi Alessandro | Roma

Dato Ilaria | Rieti

De Felice Francesco | Roma

De Luca Leonardo | Roma

De Paulis Ruggiero | Roma

De Persio Giovanni | Roma

De Santis Antonella | Roma

Di Luozzo Marco | Roma

Di Marco Massimo | Roma

Di Roma Angelo | Roma

Di Russo Cristian | Roma

Di Sciascio Germano | Roma

Esposito Giovanni | Napoli

Fedele Silvio | Roma

Ferranti Fabio | Ostia

Gabrielli Domenico | Roma

Gandini Roberto | Roma

Gaspardone Achille | Roma

Germani Alberto | Roma

Ghini Anna Silvia | Roma

Giannico Benedetta | Roma

Gioffrè Gaetano | Roma

Granatelli Antonino | Tivoli

Grigioni Francesco | Roma

Guccione Paolo | Roma

Imola Fabrizio | Roma

Irini Diego | Roma

Lamberti Filippo | Roma

Leone Antonello M. | Roma

Liistro Francesco | Roma

Loschiavo Paolo | Roma

Luciani Giulio | Alessandria

Lucisano Luigi | Tivoli

Mangieri Enrico | Roma

Manzoli Alessandro | Roma

Mariano Enrica G. | Roma

Martuscelli Eugenio | Roma

Maschio Marta | Roma

Mastroianni Ciro | Roma

Melfi Rosetta | Roma

Menghini Fabio | Roma

Mezzanotte Roberto | Roma

Miglionico Marco | Roma

Montalto Andrea | Roma

Monti Francesco | Roma

Moretti Andrea | Rieti
Musarò Salvatore D. | Roma
Muscoli Saverio | Roma
Musto Carmine | Roma
Musumeci Francesco | Roma
Musumeci Giuseppe | Torino
Nazzaro Marco S. | Roma
Nigri Antonio | Roma
Nusca Annunziata | Roma
Pajes Giuseppe | Ariccia
Papa Raffaele | Latina
Paraggio Lazzaro | Roma
Pasceri Vincenzo | Roma
Patti Giuseppe | Roma
Pavei Andrea | Roma
Petrolini Alessandro | Roma
Piccioni Fabiana | Roma
Piccolo Carlo | Roma
Pironi Bruno | Roma
Polisca Patrizio | Roma
Porto Italo | Genova
Posteraro Antonio | Roma

Prati Francesco | Roma
Pristipino Christian | Roma
Proietti Igino | Roma
Racani Carlo | Roma
Ramazzotti Vito | Roma
Ricci Alessandro | Roma
Ricottini Elisabetta | Roma
Rigattieri Stefano | Roma
Romagnoli Enrico | Roma
Romeo Franco | Roma
Rosignuolo Aldo | Roma
Rotolo Francesco L. | Roma
Sangiorgi Giuseppe M. | Roma
Santini Luca | Ostia
Savonarota Mariangela | Roma
Scappaticci Massimiliano | Latina
Schiavoni Marzia | Rieti
Sciahbasi Alessandro | Roma
Serdoz Roberta | Roma
Serdoz Roberto | Roma
Sgueglia Gregory A. | Roma
Simonelli Francesca | Mantova

Sommariva Luigi | Viterbo
Speciale Giulio | Roma
Spedicato Patrizia | Roma
Stanzione Alessio | Viterbo
Stazi Carlo Andrea | Viterbo
Stio Rocco | Roma
Stipo Antonio | Latina
Summaria Francesco | Roma
Toglia Pino | Roma
Talarico Gian Paolo | Roma
Tarantini Giuseppe | Padova
Todaro Daniel | Trento
Tomai Fabrizio | Roma
Trani Carlo | Roma
Ussia Gian Paolo | Roma
Varveri Antonio | Roma
Vergallo Rocco | Roma
Versaci Francesco | Latina
Violini Roberto | Roma
Xiao Lan Chin Diana | Roma
Zardi Domenico M. | Roma
Zimbardo Giuseppe | Roma

Premio Pier Agostino Giofrè

All'interno del congresso del **GISE Regione Lazio** è stato istituito un premio alla memoria del ***Prof. Pieragostino Giofrè***.

Possono partecipare i cardiologi interventisti fino al 40mo anno di età incluso. I candidati dovranno inviare un abstract in formato word, composto di massimo 300 parole e avente come argomento un caso clinico con particolari skills e/o con risvolti di interesse fisiopatologico. L'abstract potrà essere corredato da massimo 4 figure e/o tavole esplicative in formato jpeg.

Tutti gli abstracts inviati verranno valutati per la presentazione sotto forma di poster elettronico; i casi ritenuti più interessanti dal comitato scientifico verranno ammessi alla presentazione orale.

Tra i casi scelti, al termine del convegno, verrà eletto il vincitore.

Le presentazioni poster e le presentazioni orali avranno la durata di 8 minuti con un massimo di dieci diapositive.

DESTINATARI

Il corso si rivolge a **n. 150 medici** chirurghi con specializzazione in cardiologia, cardiocirurgia, medicina generale, diabetologia, angiologia, chirurgia vascolare.

ISCRIZIONI

L'iscrizione, obbligatoria e a titolo gratuito, potrà essere effettuata compilando la form che troverete sul sito www.studioesse.net al **link ECM**. In caso di difficoltà nella corretta compilazione del modulo online, è possibile contattare la segreteria organizzativa all'indirizzo di posta elettronica segreteria@studioesse.net

Le iscrizioni saranno accettate sulla base delle disponibilità e dell'ordine di arrivo delle richieste. È possibile iscriversi entro e non oltre il **10 settembre 2021** o comunque fino al raggiungimento massimo del numero previsto.

Con riferimento all'art. 3 della delibera della CNFC del 27/07/2021, l'evento sarà fruibile in videoconferenza per quei partecipanti che intendono collegarsi da remoto in modo individuale al seguente indirizzo: **<https://bit.ly/GISE-LAZIO-092021>**

CREDITI

L'ottenimento dei **9,8 crediti formativi** rilasciati è subordinato alla partecipazione effettiva al congresso per l'80% del monte ore, alla rilevazione delle presenze e alla corretta verifica di apprendimento per il 75% delle domande. Questo vale anche per la partecipazione da remoto, ove la prova di apprendimento dovrà svolgersi entro i 3 giorni dal termine dell'evento andando sul sito www.studioesse.net. Il questionario non è ripetibile e pertanto sarà prevista un'unica compilazione. Il certificato crediti sarà inviato dal Provider a mezzo posta elettronica, all'indirizzo lasciato in anagrafica. Sulla base di regole ministeriali non sarà possibile erogare i crediti ECM ai partecipanti che non rientrano nelle professioni o nelle discipline accreditate, a meno che non siano equipollenti per disciplina o titolo di carriera.

Con il contributo non condizionato di

Platinum



Gold



Silver



Si ringrazia



Segreteria e Provider ECM ID 1529



Via V. Emanuele III, 72 | 81031 Aversa (CE)
tel. 081.8904040 | e-mail segreteria@studioesse.net
www.studioesse.net